

Handleiding voor het zoeken naar foto's in het fotoarchief van Overbetuwe

Inleiding

Er staan ongeveer 2.500 foto's op de website.

Van elke foto zijn één of meer gegevens geregistreerd in zogenaamde velden. Een veld kan bijvoorbeeld zijn 'Plaats' of 'Straat'. Het veld 'Woonplaats' is altijd gevuld.

U kunt zoeken op één of meer velden tegelijk. Als u veel velden invult, zoekt u heel gericht naar een specifieke afbeelding. Als u weinig velden invult, is uw zoekopdracht erg ruim en vindt u veel foto's. In onderstaand voorbeeld zoeken we op 'Woonplaats' = Hemmen en 'Straat' = Kerkplein.

The screenshot shows a web browser window titled 'Overbetuwe - Windows Internet Explorer provided by Gemeente Overbetuwe'. The address bar shows 'http://overbetuwe.rvc.nl:81/Default.asp'. The page content includes the 'gemeente Overbetuwe' logo and a search form. The form fields are as follows:

Plaats:	<input type="text" value="Hemmen"/>	...	Leegmaken
Straat:	<input type="text" value="Kerkplein"/>	...	Leegmaken
Huisnummer:	<input type="text"/>		
Object:	<input type="text"/>	...	Leegmaken
Gebouw Helderingsstichting:	<input type="text"/>	...	Leegmaken
Personen en groepen:	<input type="text"/>	...	Leegmaken
Burgemeesters:	<input type="text"/>	...	Leegmaken
Jaar:	<input type="text"/>		
Samenvatting:	<input type="text"/>		
Uitgebreide beschrijving:	<input type="text"/>		
Helderingsstichting algemeen:	<input type="text"/>	...	Leegmaken

Buttons: Zoeken, Alles leegmaken

Uitleg over de verschillende velden

In deze paragraaf worden alle velden uitgelegd.

Plaats

In dit veld staat de plaats waar de foto is gemaakt.

Straat

Hier staat de straatnaam ingevuld waar het gefotografeerde object zich bevindt.

Huisnummer

Dit is het huisnummer van de straat waar het gefotografeerde object zich bevindt.

Object

Dit veld wordt gevuld als het een specifiek object is, bijvoorbeeld een beeld of bakkerij.

Gebouw Heldringstichting

De foto's van de Heldringstichting zijn onderverdeeld in de diverse gebouwen. U kunt specifiek zoeken naar foto's van één gebouw.

Heldringstichting algemeen

De foto's van de Heldringstichting zijn onderverdeeld in personen, plattegronden en president-directeuren. U kunt hier uw selectie maken.

Personen en groepen

Hier kunt u zoeken op specifieke groepsfoto's of portretten, bijvoorbeeld muziekkorps of scouting.

Burgemeesters

Hier kunt u zoeken op namen van burgemeesters.

Jaar

Zoekt u een foto uit het jaar 1920? Dan kunt u dit jaar hier invullen. Alle foto's uit 1920 worden dan getoond. Houd u er wel rekening mee dat niet alle foto's voorzien zijn van een jaartal. U zult deze foto's dan niet vinden, terwijl ze misschien wel uit dat jaar zijn.

Samenvatting

Van veel foto's is een korte en een lange omschrijving gemaakt. De korte omschrijving heet 'Samenvatting', de lange omschrijving heet 'Uitgebreide beschrijving'.

Als u in dit veld een woord invult, zoekt het systeem binnen de korte omschrijvingen naar dit woord.

Hoe werkt het zoeken?

Sommige velden hebben achter het invulgedeelte twee knoppen.

Als u op de knop klikt met de drie puntjes verschijnt er een zogenaamd keuzeschermb.

In onderstaand voorbeeld ik geklikt op de knop achter het veld 'Plaats':

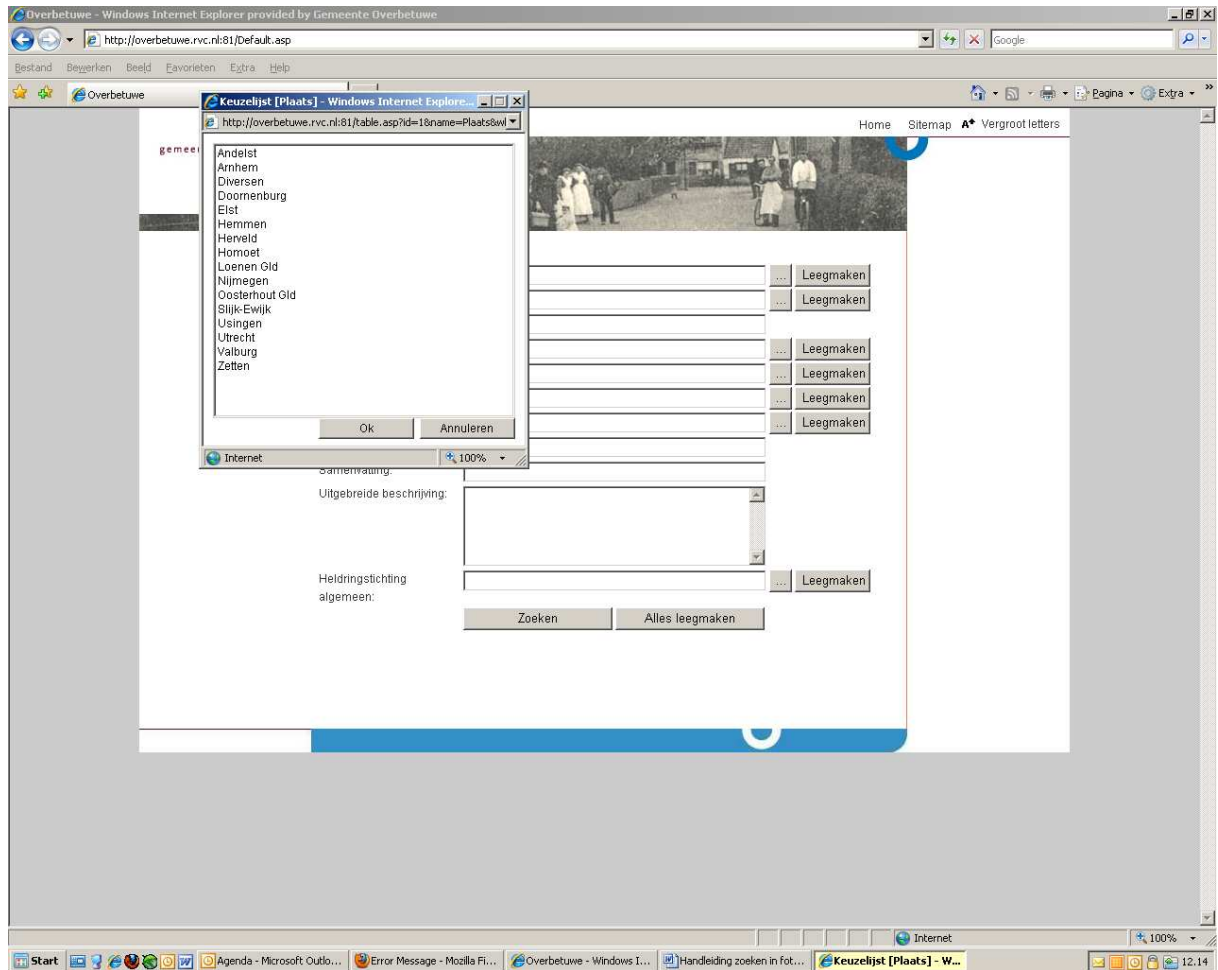

Er verschijnt dan een lijstje met woonplaatsen waar u uit kunt kiezen.

Wilt u bijvoorbeeld zoeken naar foto's uit Hemmen, dan klikt u op 'Hemmen' en vervolgens op de knop <Ok>. U mag ook dubbelklikken op Hemmen, dit heeft hetzelfde resultaat. Hemmen wordt dan ingevuld in het veld 'Plaats'.

Als u op de knop klikt met <Leegmaken>, wordt het betreffende veld leeggemaakt. In dit geval wordt het woord Hemmen uit het veld 'Plaats' verwijderd.

Onder in het scherm ziet u de knop <Alles leegmaken>. Deze knop maakt alle velden in één keer leeg.

In de velden die geen knoppen hebben, kunt u zelf woorden invullen. In onderstaand voorbeeld wordt gezocht op foto's gemaakt in Hemmen, met het woord 'loodramen' in de uitgebreide omschrijving.

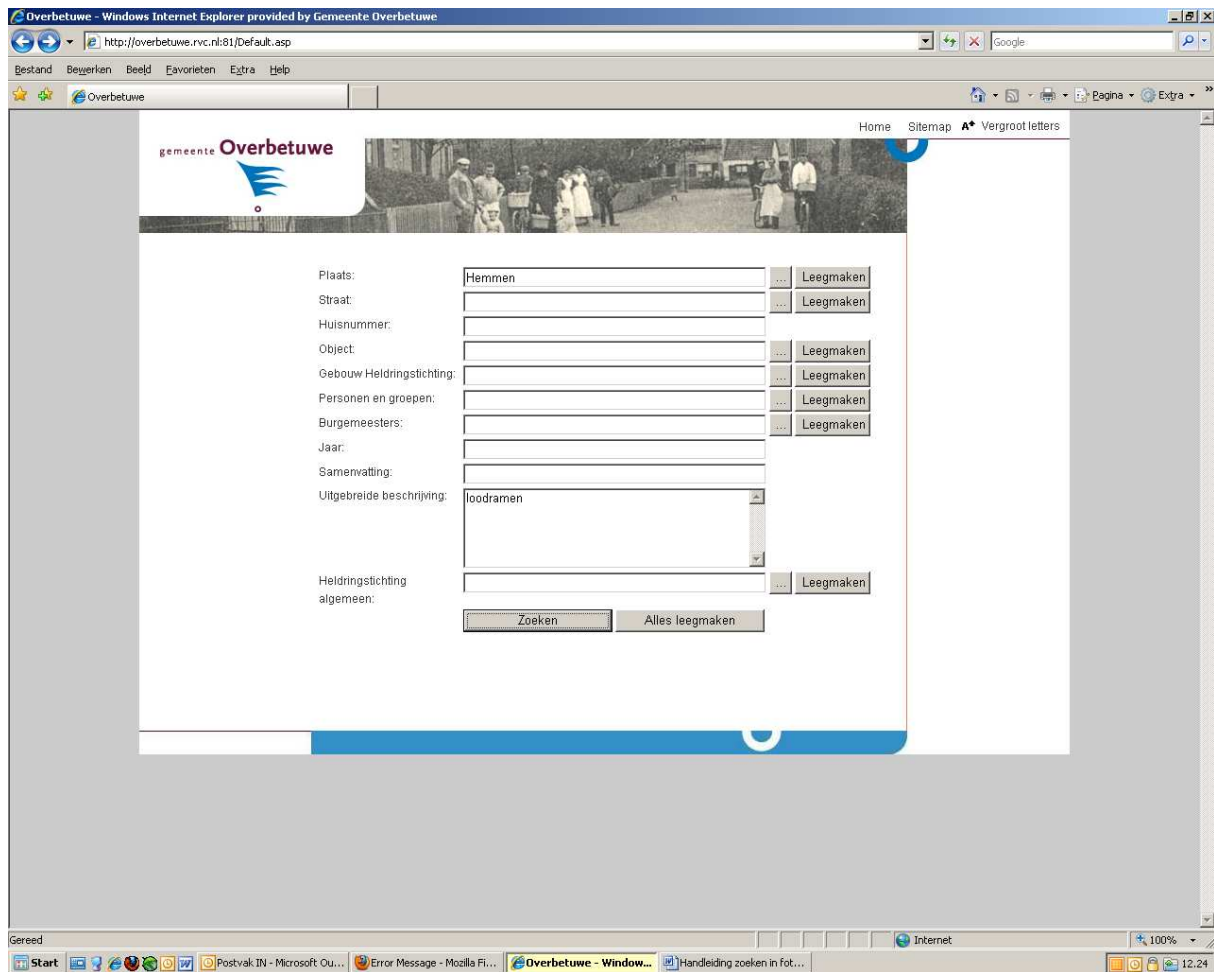

Het zoekresultaat

Als u vervolgens op de knop <Zoeken> klikt wordt er gezocht naar de gegevens die u heeft ingevuld in de velden.

Bovenstaande zoekvraag resulteert in onderstaand resultaat scherm:

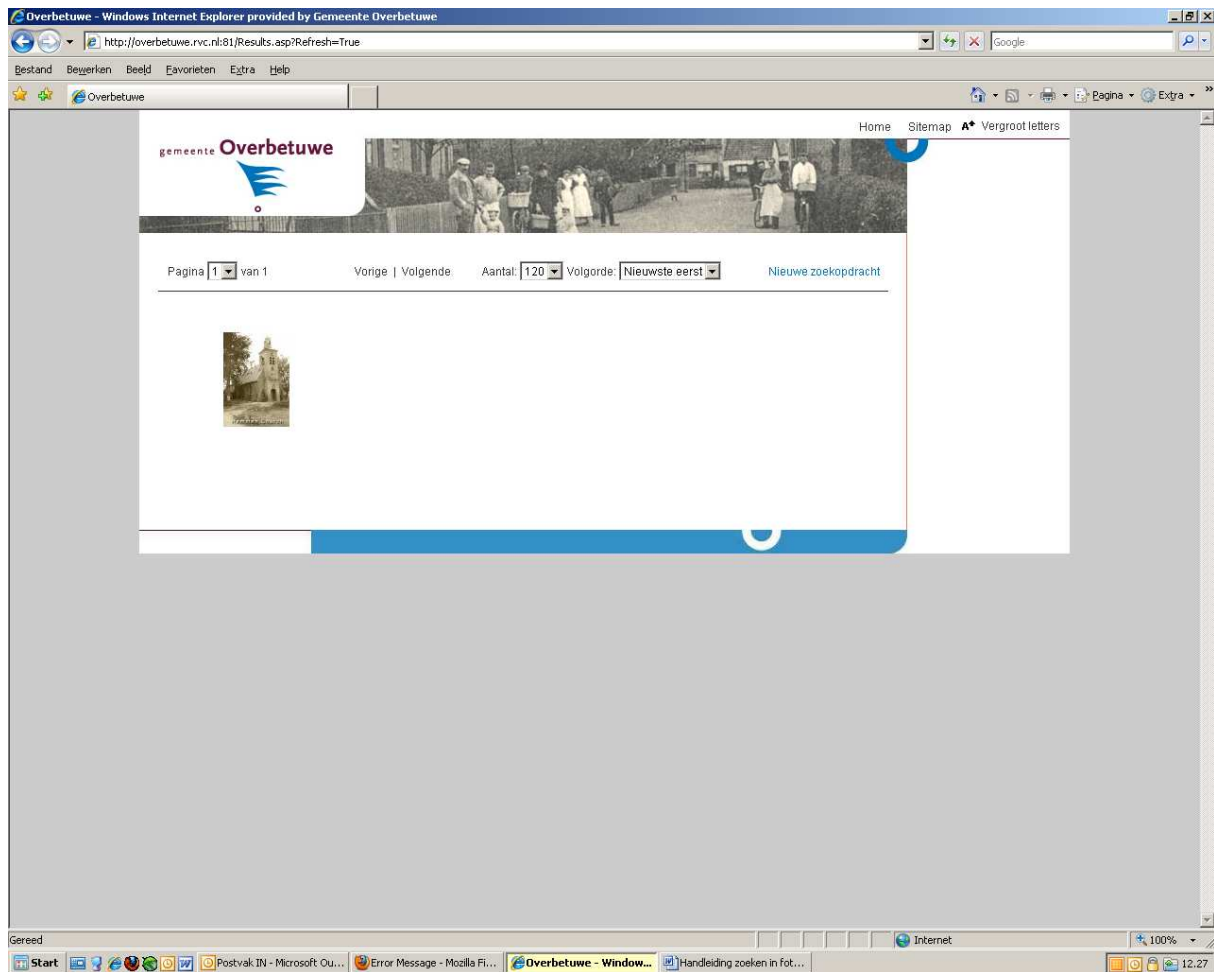

Er is één foto gevonden die voldoet aan de zoekvraag. Alle foto's worden in eerste instantie in het klein getoond als zogenaamde thumbnail of postzegel.

Wilt u opnieuw zoeken, dan klikt u op <Nieuwe zoekopdracht>. U keert dan terug naar het zoekscherm. De velden zijn nog gevuld met de door u ingegeven zoekgegevens.

Als u klikt op een thumbnail/postzegel, ziet u de foto in het groot. Ook worden alle registratiegegevens getoond die zijn vastgelegd bij die foto, zie hieronder.

Overbetuwe - Windows Internet Explorer provided by Gemeente Overbetuwe

http://overbetuwe.rvc.nl:81/details.asp?pg=0

Bestand Bewerken Beeld Favorieten Extra Help

Overbetuwe Home Sitemap A* Vergroot letters

gemeente **Overbetuwe**

Beeld 1 van 1 Vorige | Volgende [Terug naar zoekresultaten](#) [Nieuwe zoekopdracht](#)



Hemmen Church

Samenvatting
De zwaar beschadigde Nederlands Hervormde kerk te Hemmen (1945).

Uitgebreide beschrijving
Tijdens de oorlogsdagen van 1944-1945 werd het dorp Hemmen zwaar getroffen door gevechtshandelingen rond het kasteel Hemmen. Ook de Nederlands Hervormde kerk aan het Kerkplein ontkwam niet aan het oorlogsgeweld. Naast de schade aan het kerkgebouw werden ook alle glas in loodramen vernietigd. Doordat de oorspronkelijke ontwerpen bewaard bleven konden na verloop van tijd deze ramen weer in hun oude luister hersteld worden. Foto: CD3, gliderkerk1. Zie ook de codenummers 02.0920.12.005 en 02.1740.05.001 e.v.

Codenummer
02.1740.05.016

Plaats
Hemmen

Straat
Kerkplein

Object
Kerk

Jaar
1945

Filenummer
2392

Gereed

Start Postvak IN - Microsoft OU... Error Message - Mozilla Fi... Overbetuwe - Window... Handleiding zoeken in fot... Internet 100% 12.34

Onder de foto staan 'Samenvatting' en 'Uitgebreide omschrijving'.

In het rechtergedeelte van het scherm staat de rest van de geregistreerde gegevens. Het Codenummer is het nummer van de plaats waar de originele foto te vinden is in het papieren archief. Het Filenummer is het unieke nummer van de foto in het digitale fotoarchief. Dit nummer is handig als u een opmerking wilt plaatsen over de foto. U mag altijd e-mailen over een foto als u opmerkingen heeft, over bijvoorbeeld het jaartal of beschrijving.

Met de link <Terug naar zoekresultaten> keert u terug naar het resultatenscherm. Met de link <Nieuwe zoekopdracht>, keert u terug naar het zoekscherm.